



# CEIP ANTONIO FONTAN

**ENCUESTAS 2017-18**

7 al 14 de junio



# **Bloque 1: ASPECTOS ESTRUCTURALES**

# Nivel Educativo de los participantes

## PORCENTAJE DE PARTICIPACIÓN

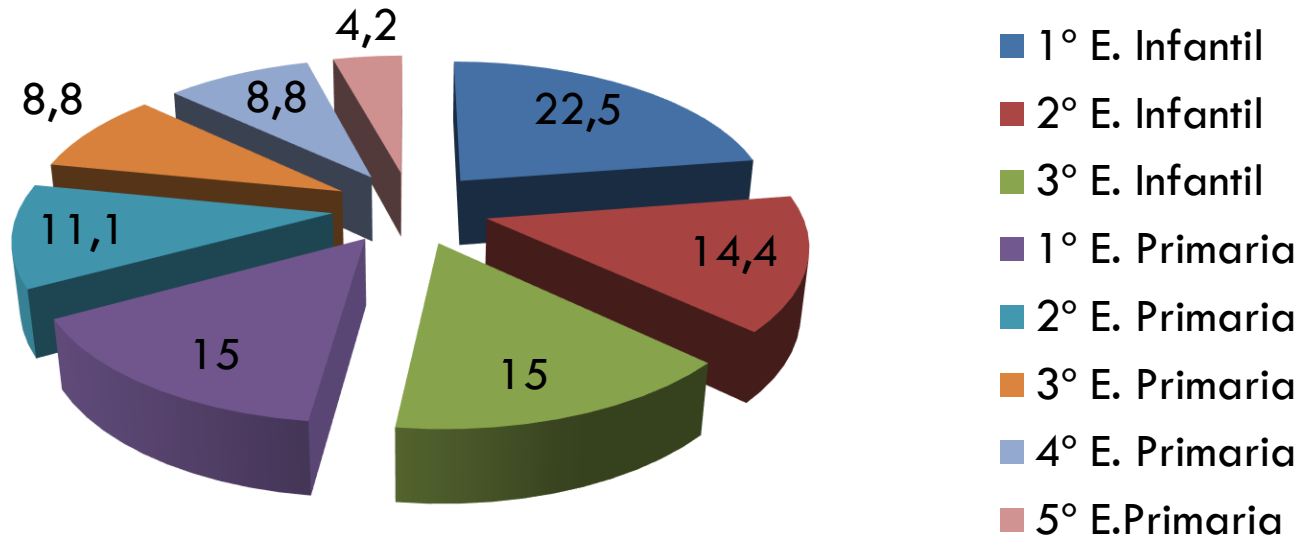

**306 PARTICIPANTES**

190 EL CURSO ANTERIOR

# ¿Consideras adecuadas las instalaciones del colegio?

## INSTALACIONES

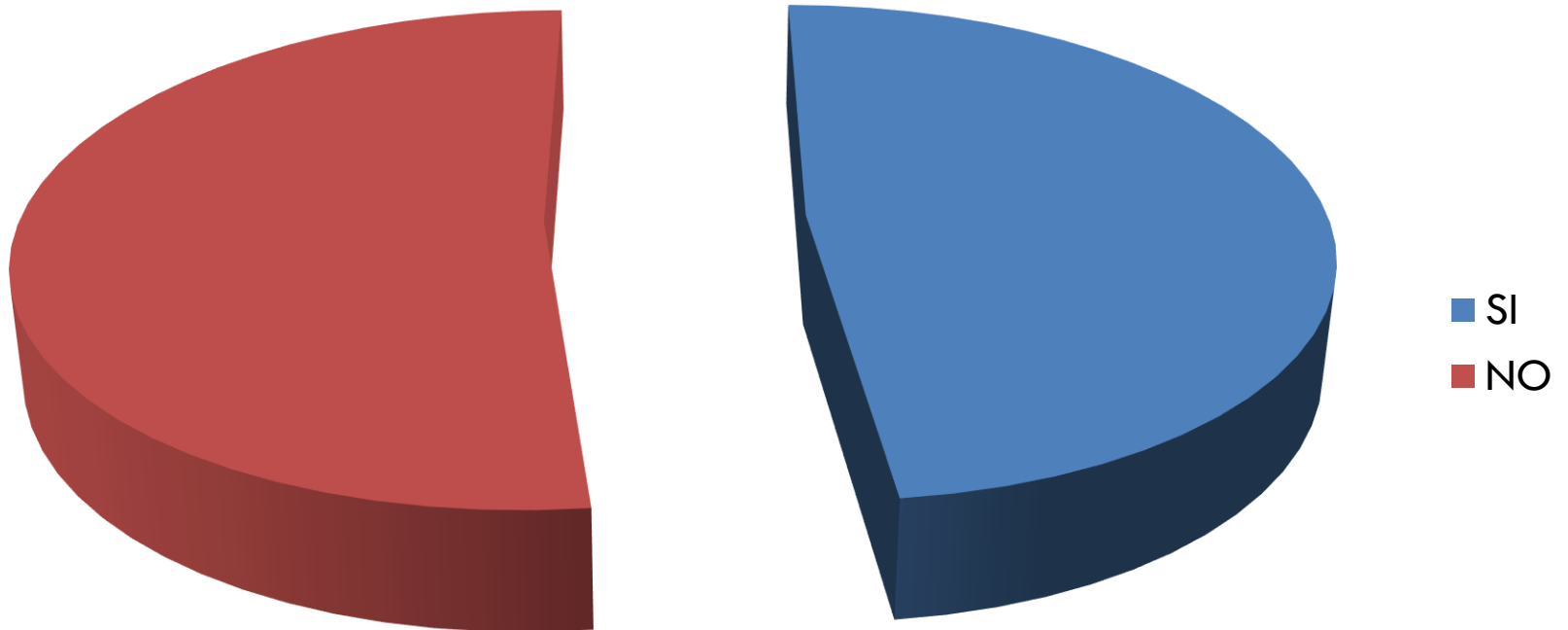

# Adecuación de la limpieza

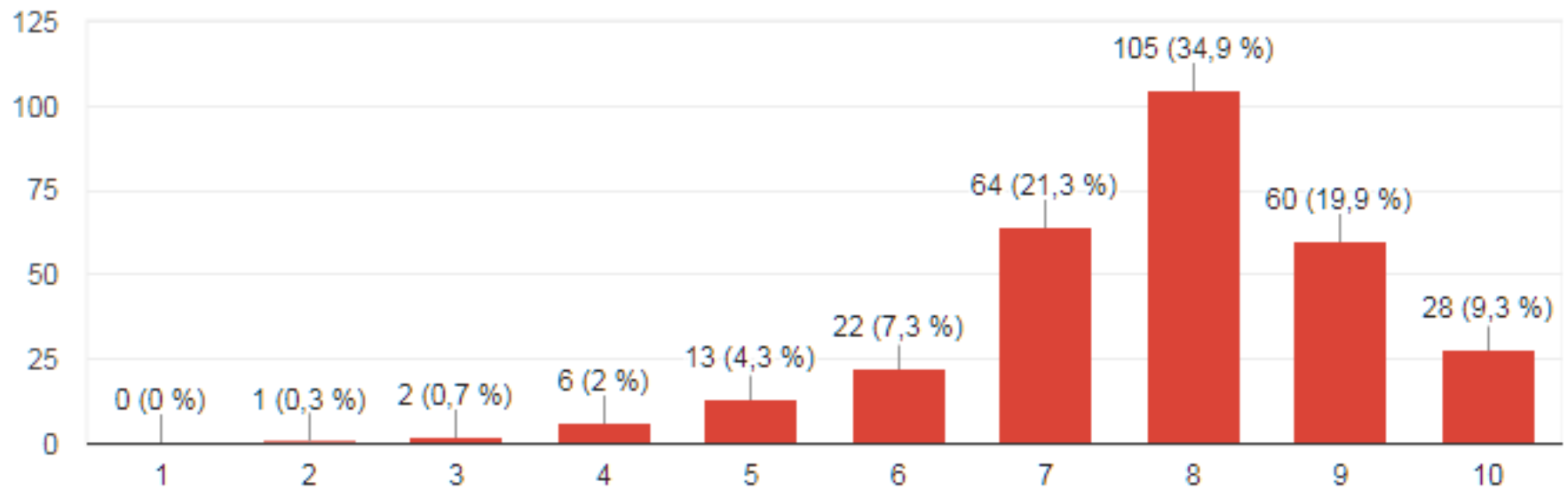

# Mantenimiento de las instalaciones

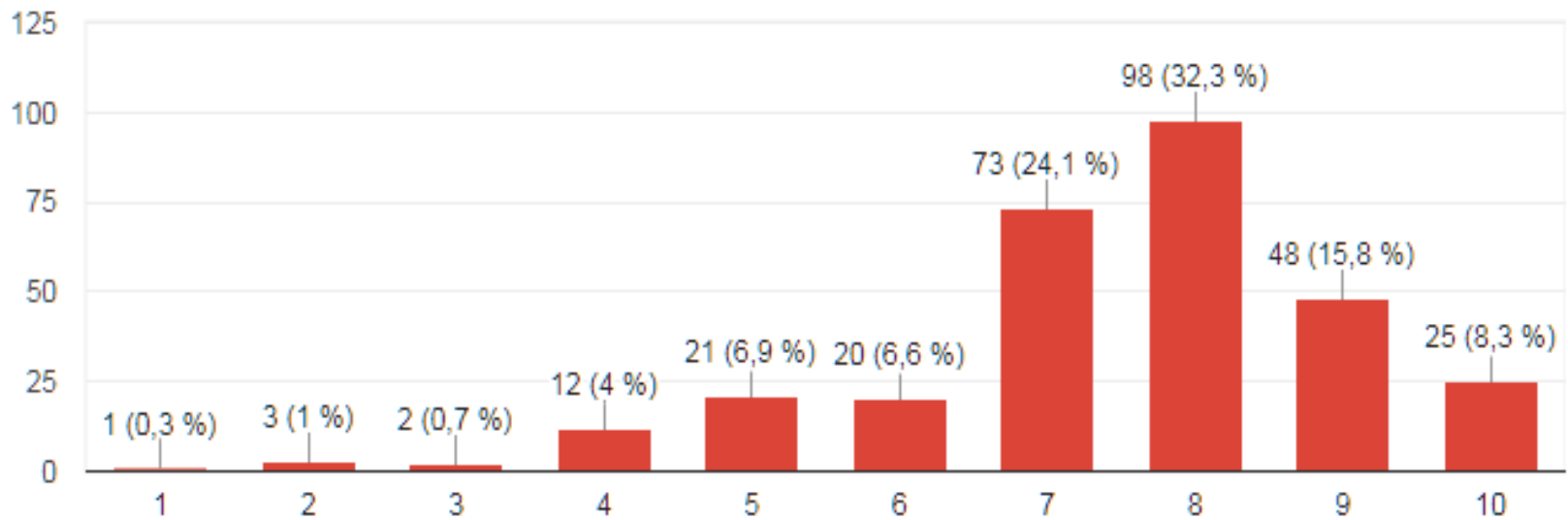

# Organización de entradas y salidas

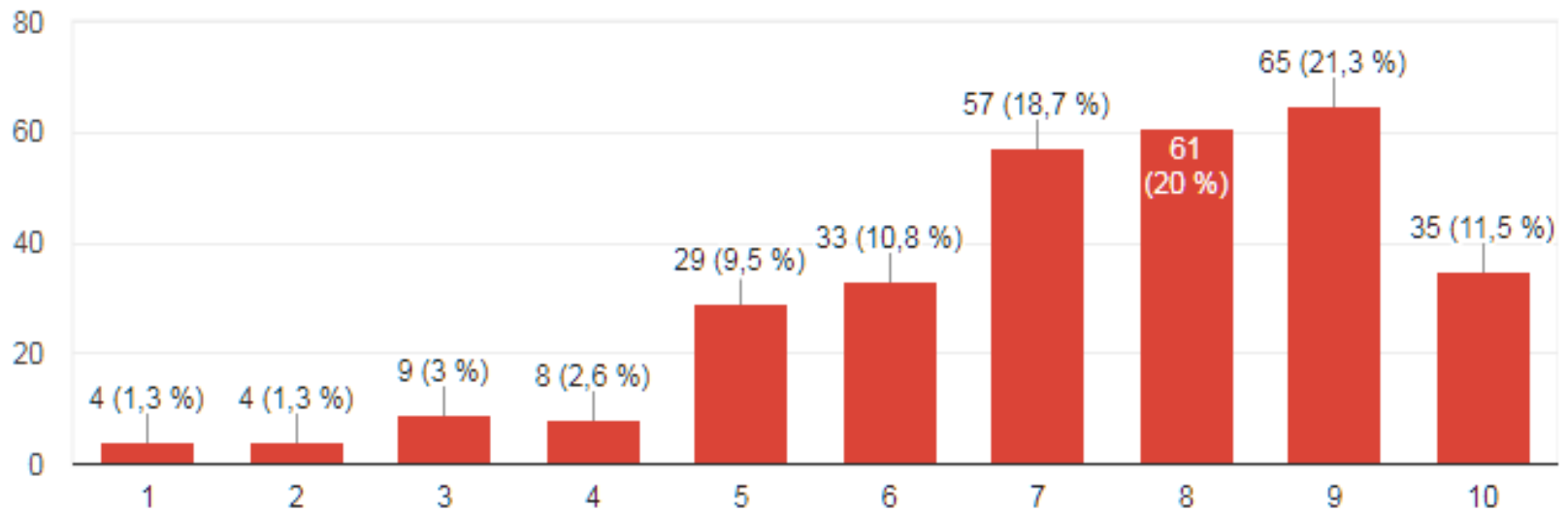



# **Bloque 2: PROYECTO EDUCATIVO**



# La información que se ofrece sobre los siguientes aspectos le parece...

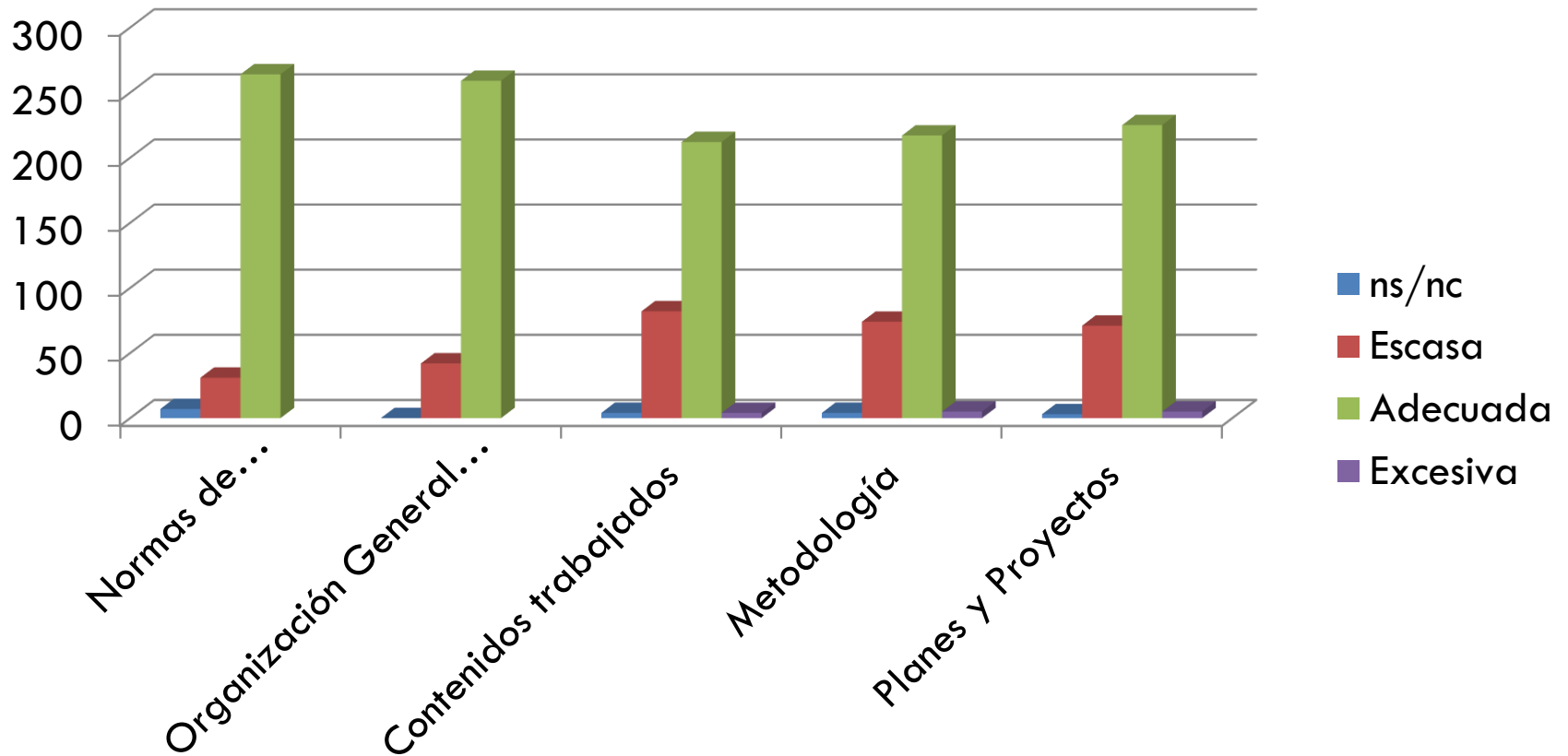

# ¿Cumple las normas establecidas en el Reglamento de Régimen Interior?

**Columna2**

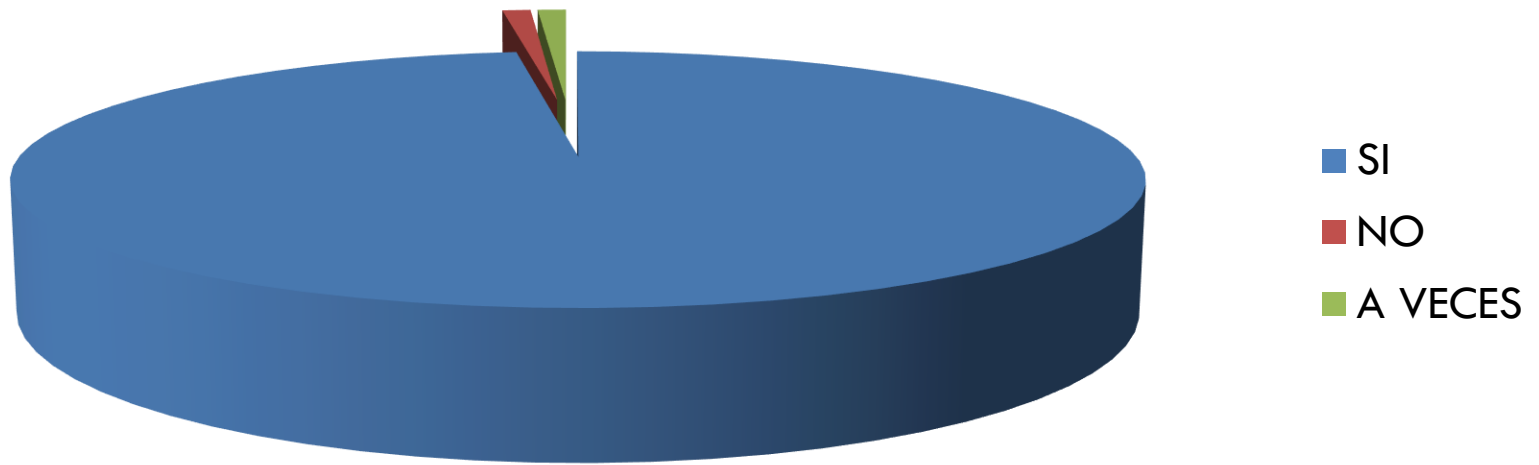

# Clima de convivencia del centro.

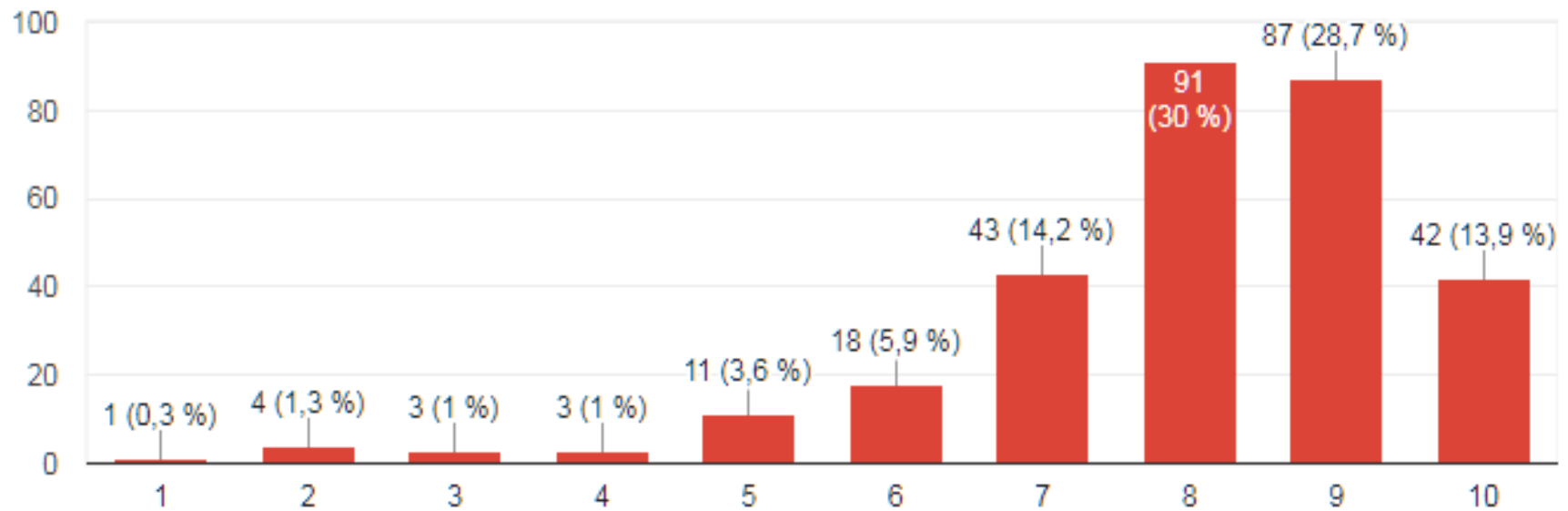

# Valoración de las actividades complementarias de centro.

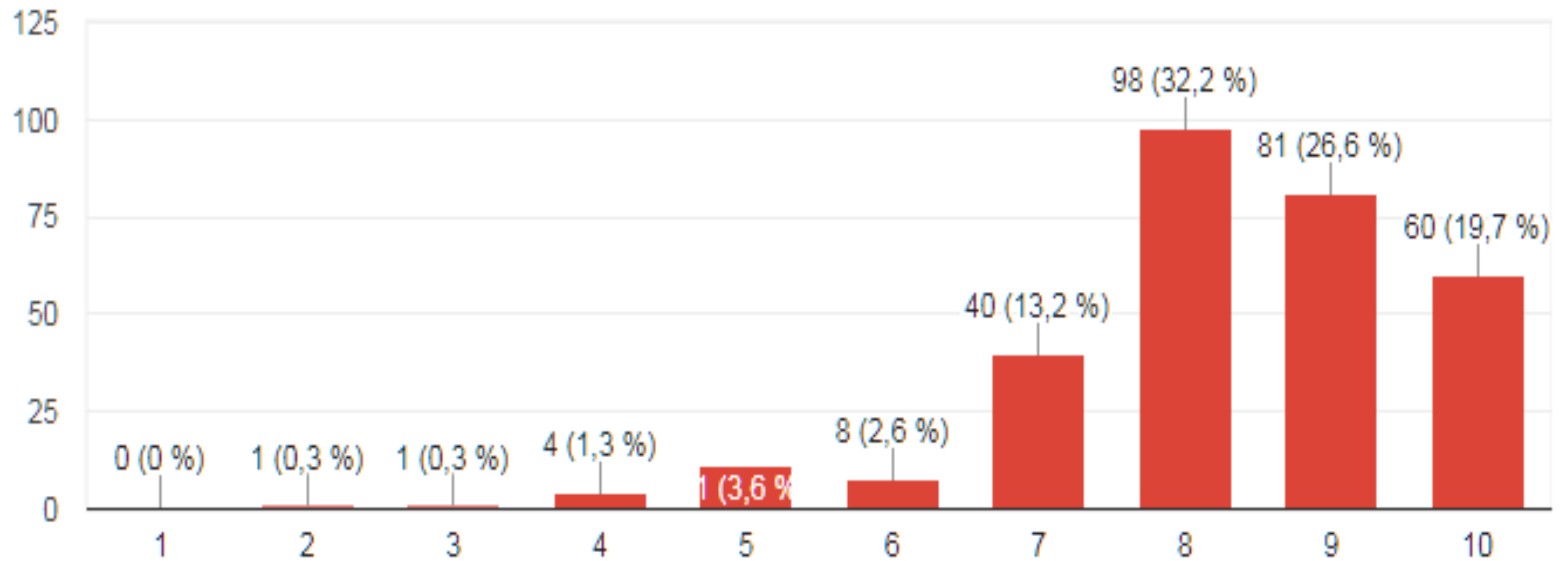



# **Bloque 3: EL AULA**

# El aula.

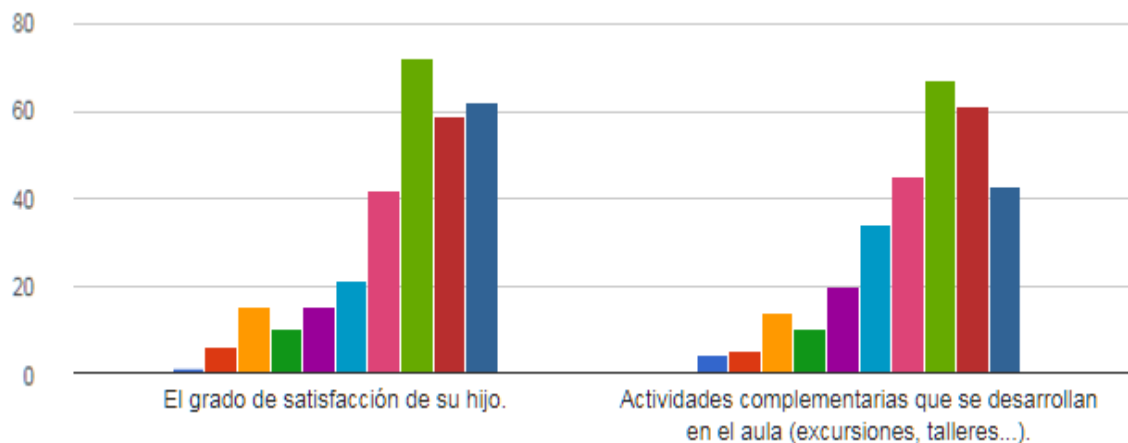
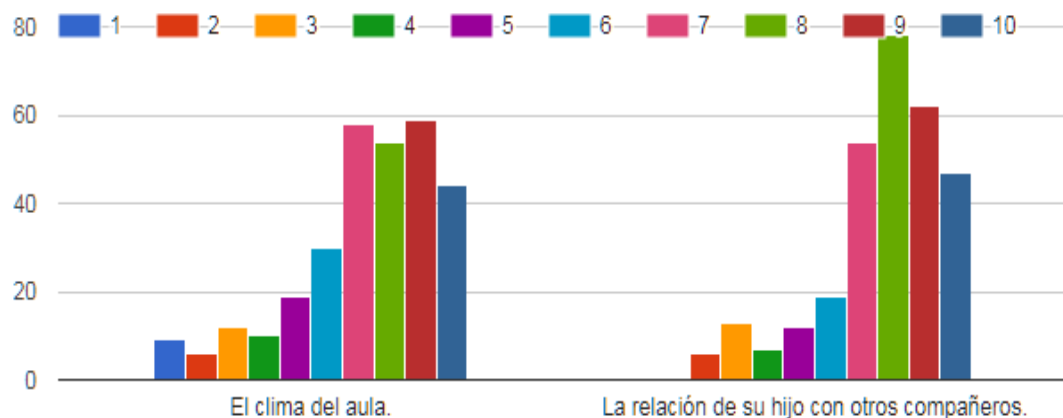

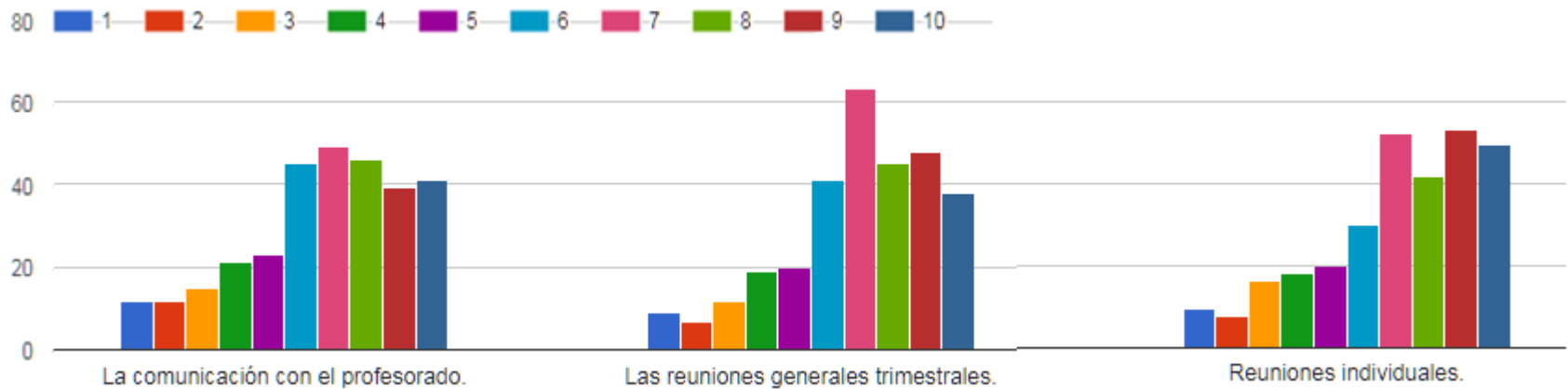



# **Bloque 4: LAS FAMILIAS**



# Importancia de la participación de las familias.

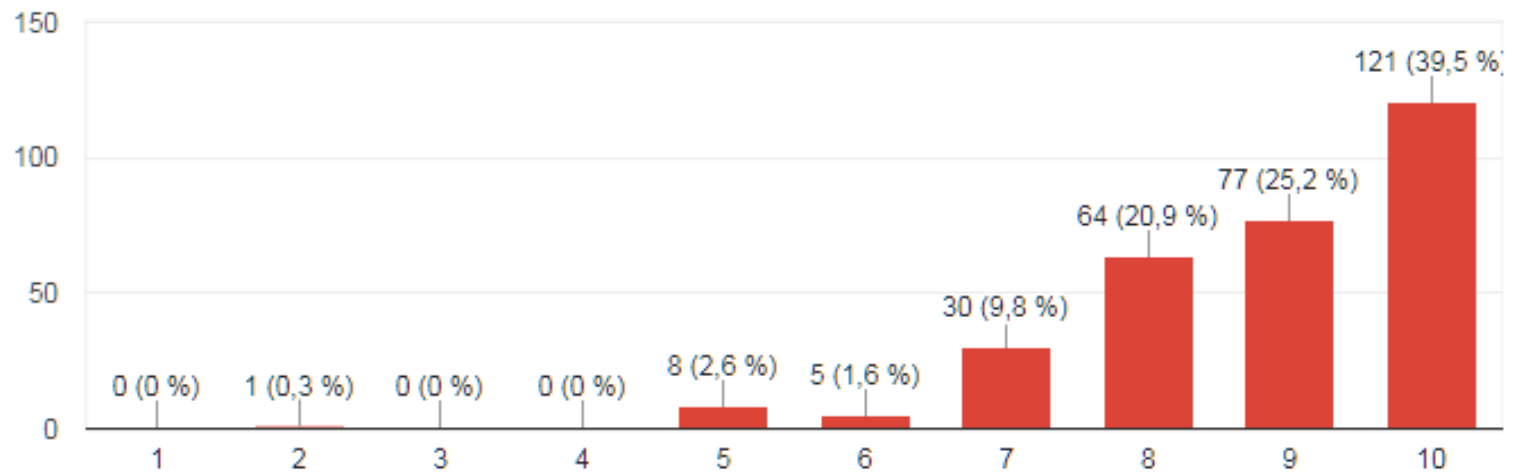

# Frecuencia de participación.

% de participación

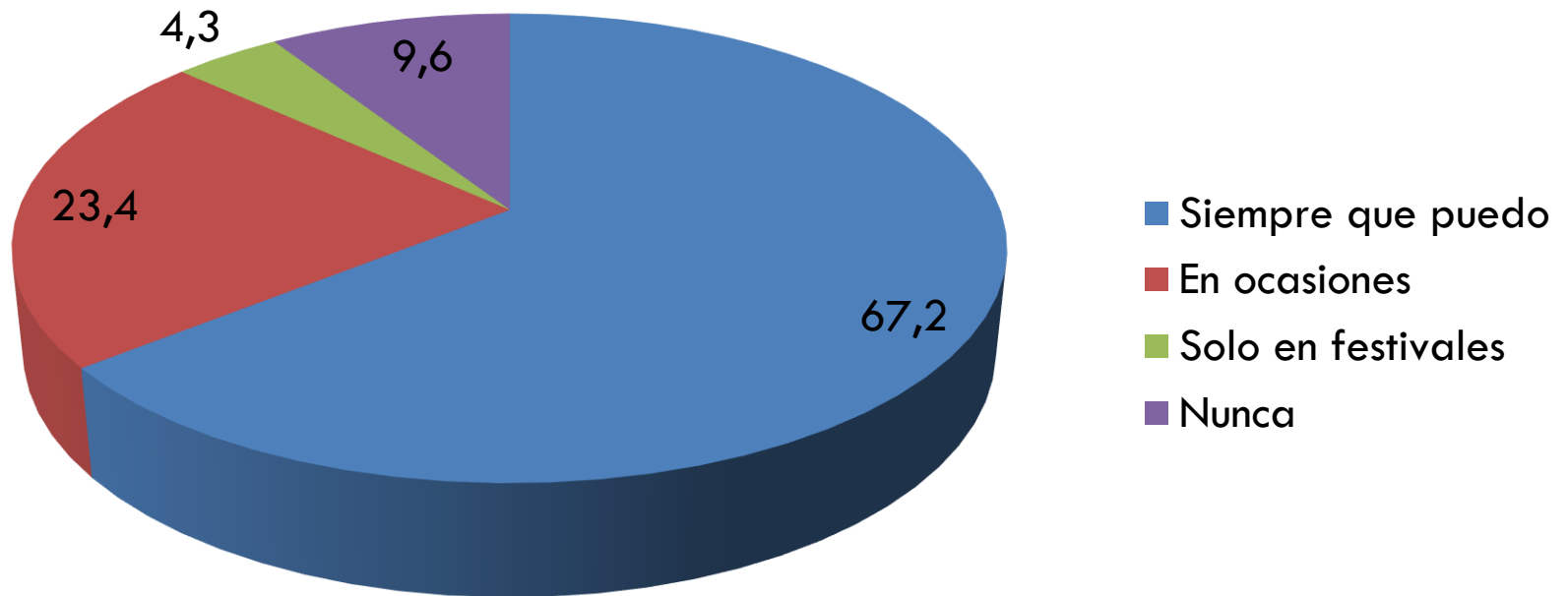

# Aportaciones de las familias al aula.

**% aportaciones en el aula**

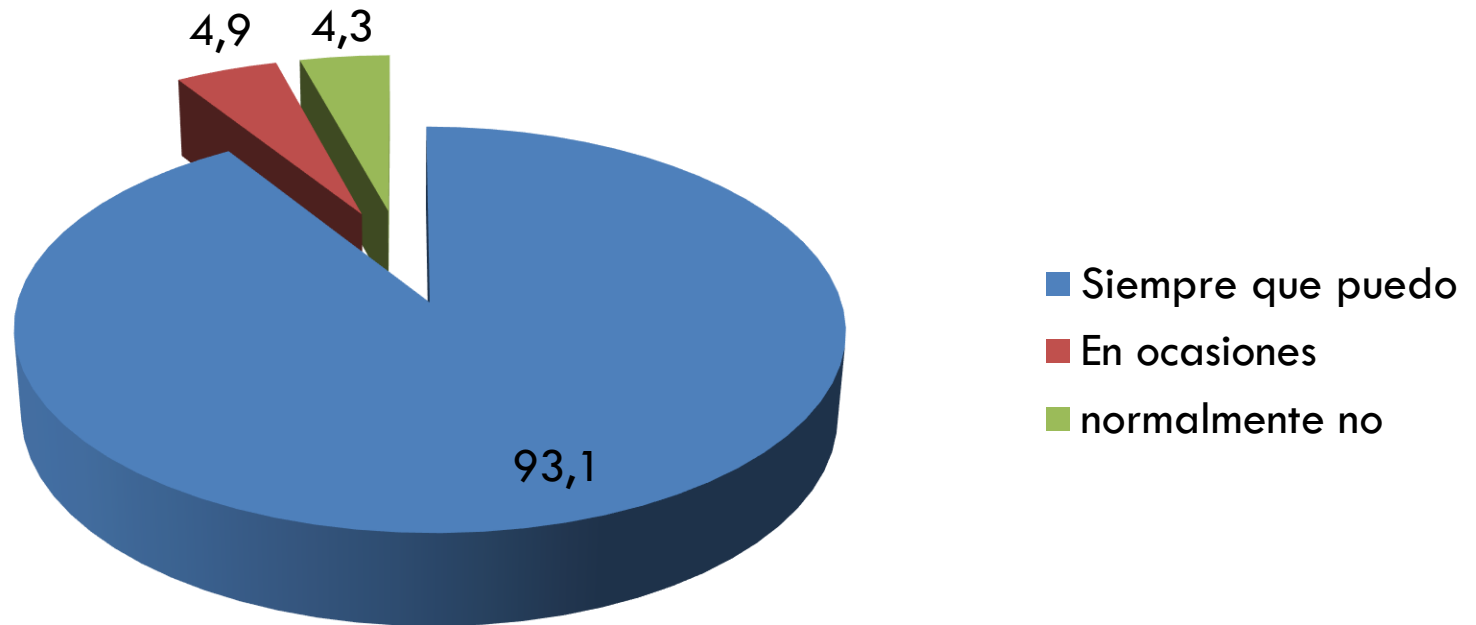

# Interés en la escuela de padres.

**% de participación**

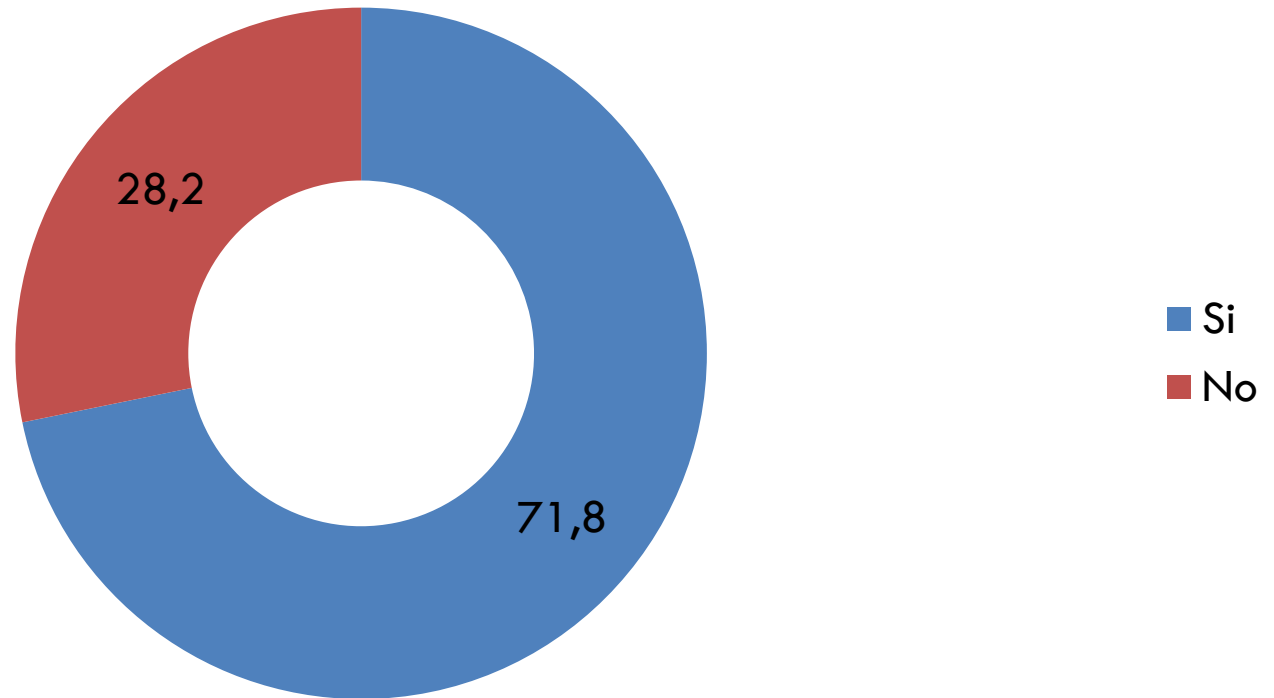



# **Bloque 5: COMEDOR ESCOLAR**

# Informaciones recibidas del comedor.

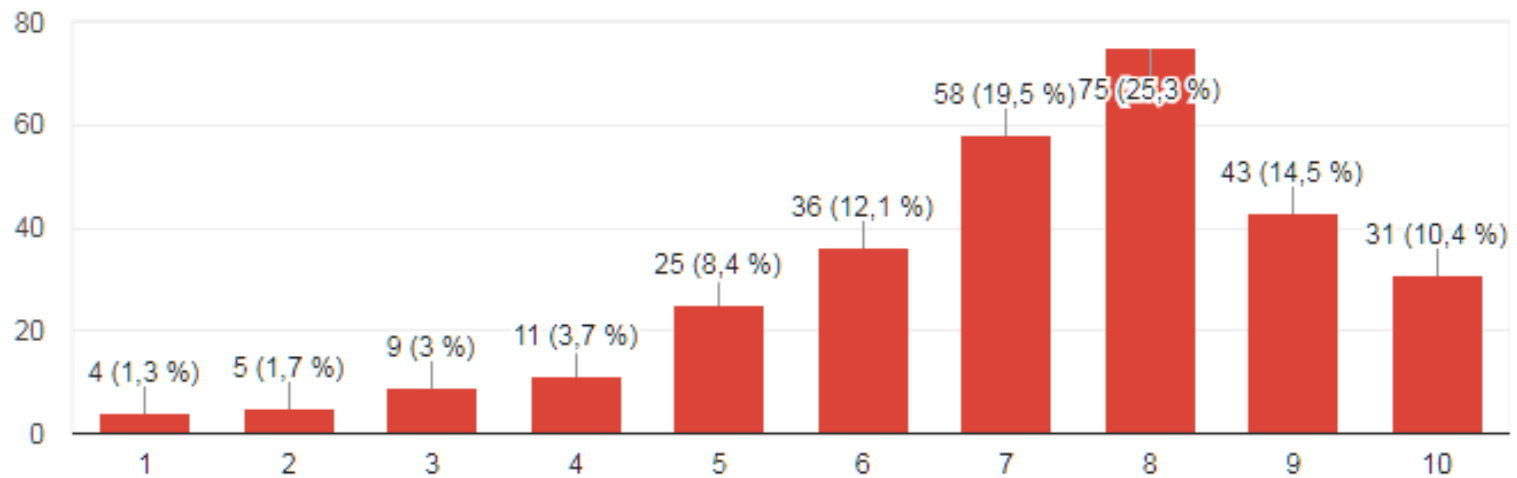

# Gestiones administrativas.

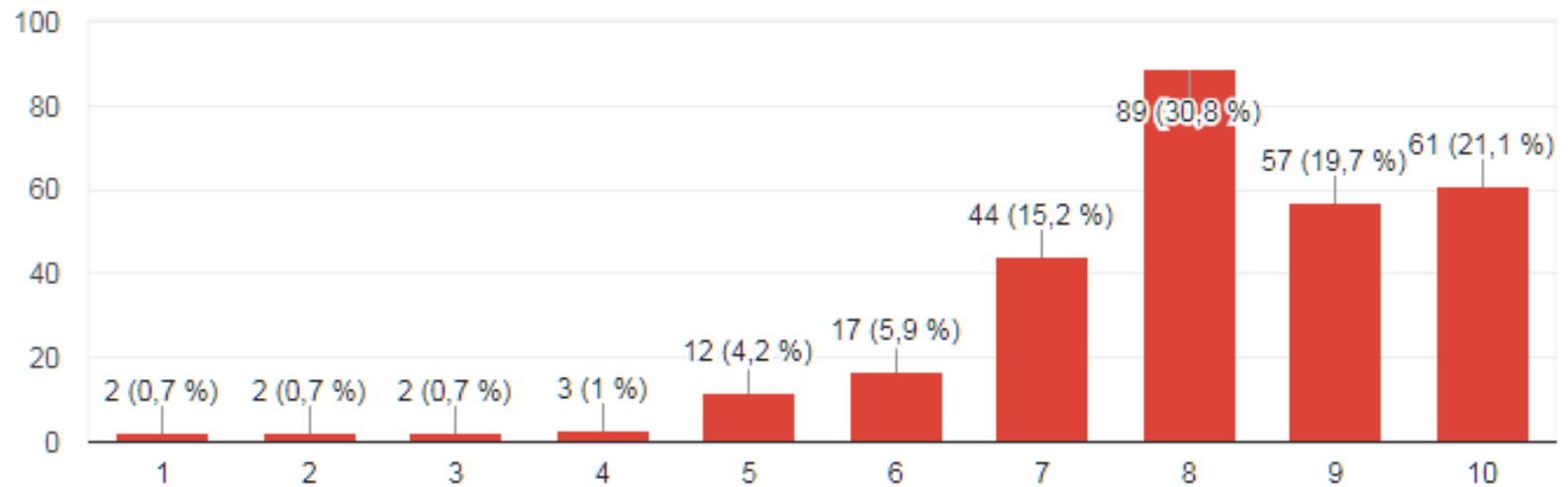

# Trato recibido por el personal.

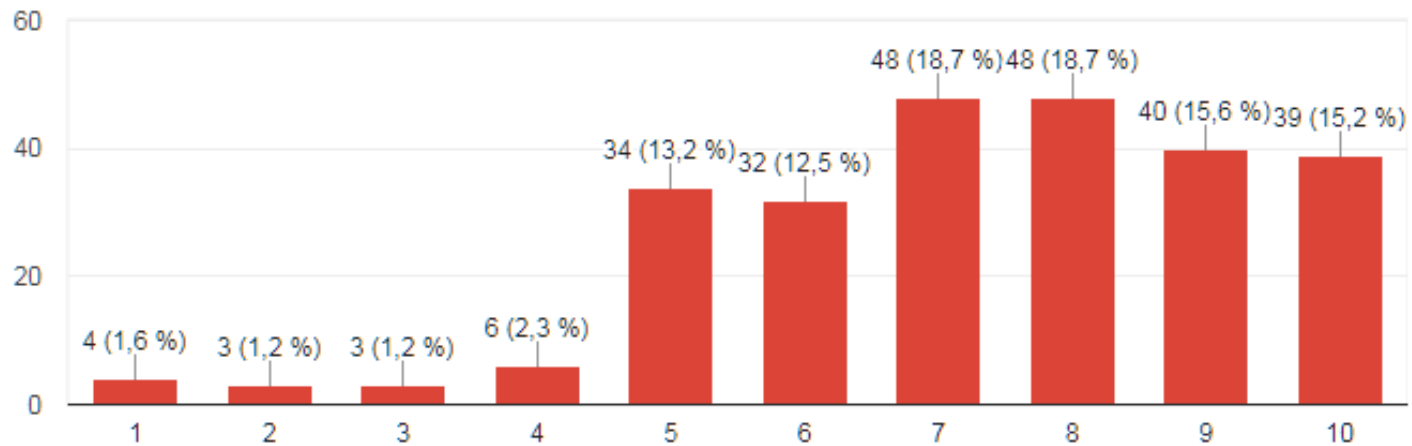



# Grado de satisfacción del comensal.

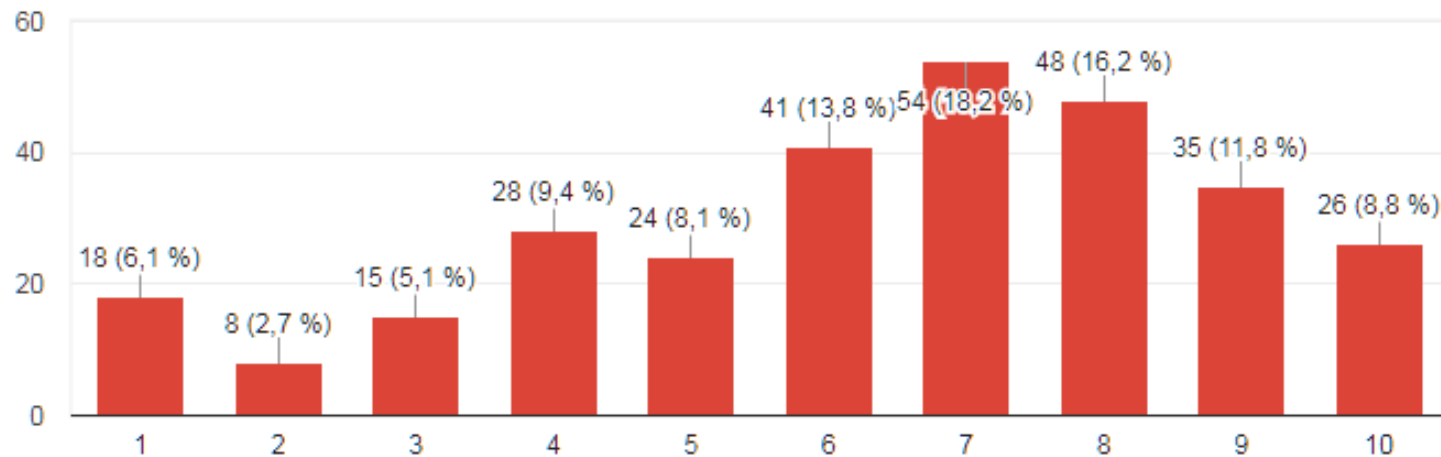

# Valoración general.

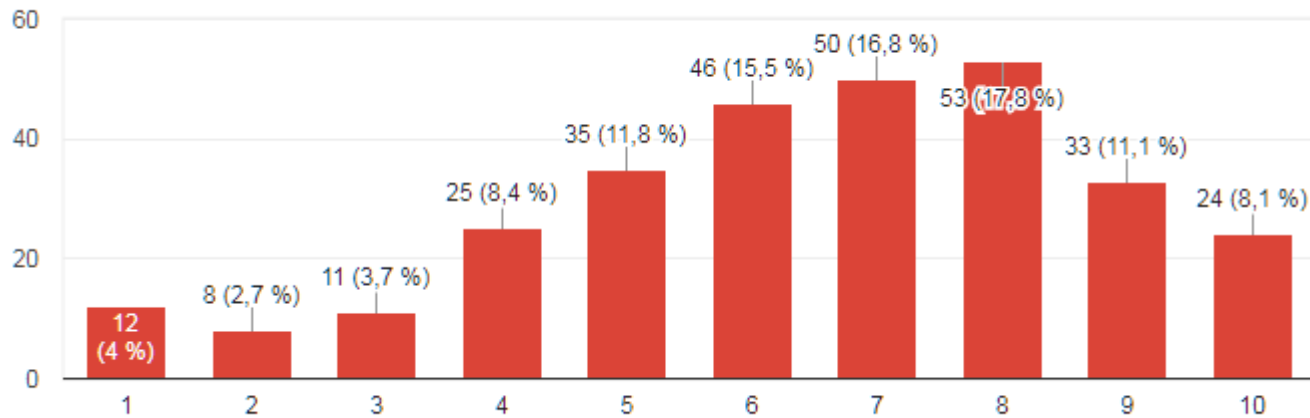



# **Bloque 6: PÁGINA WEB**

# Página web.

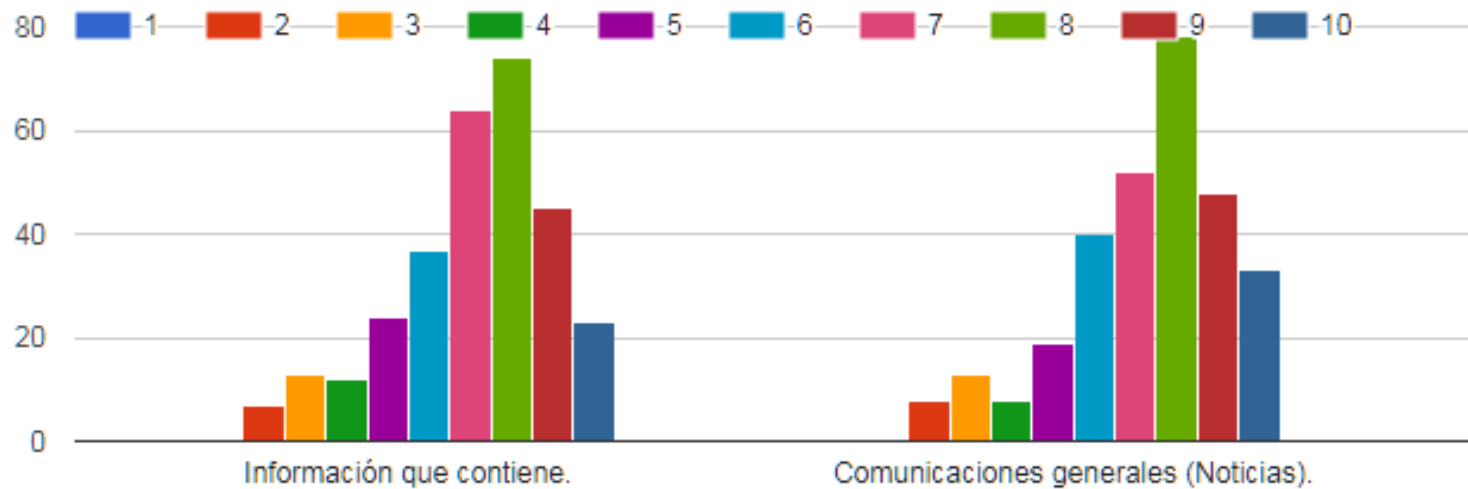

# Página web.

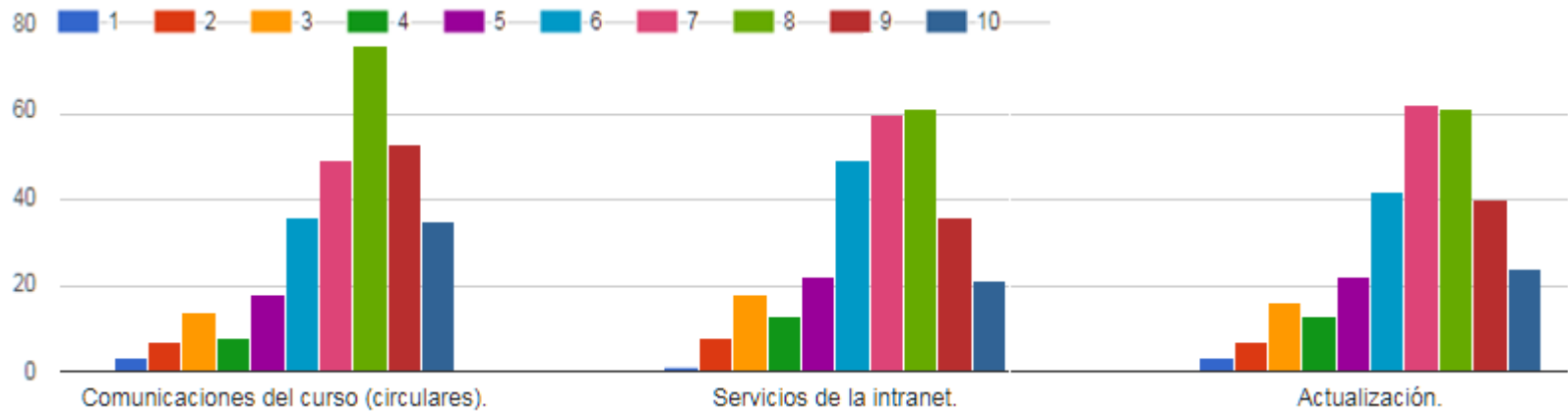



# **Bloque 7: OTROS ASPECTOS**

# Valoración de otros servicios.

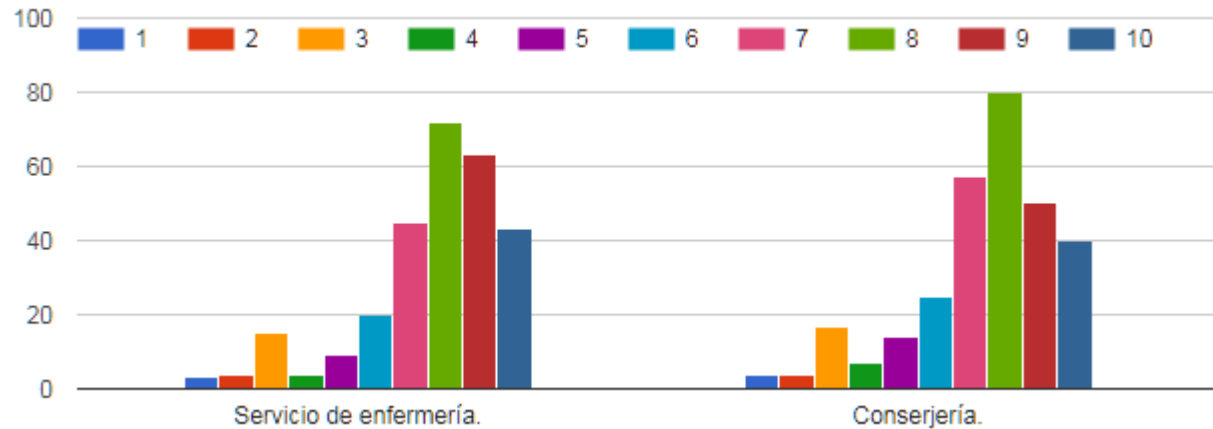

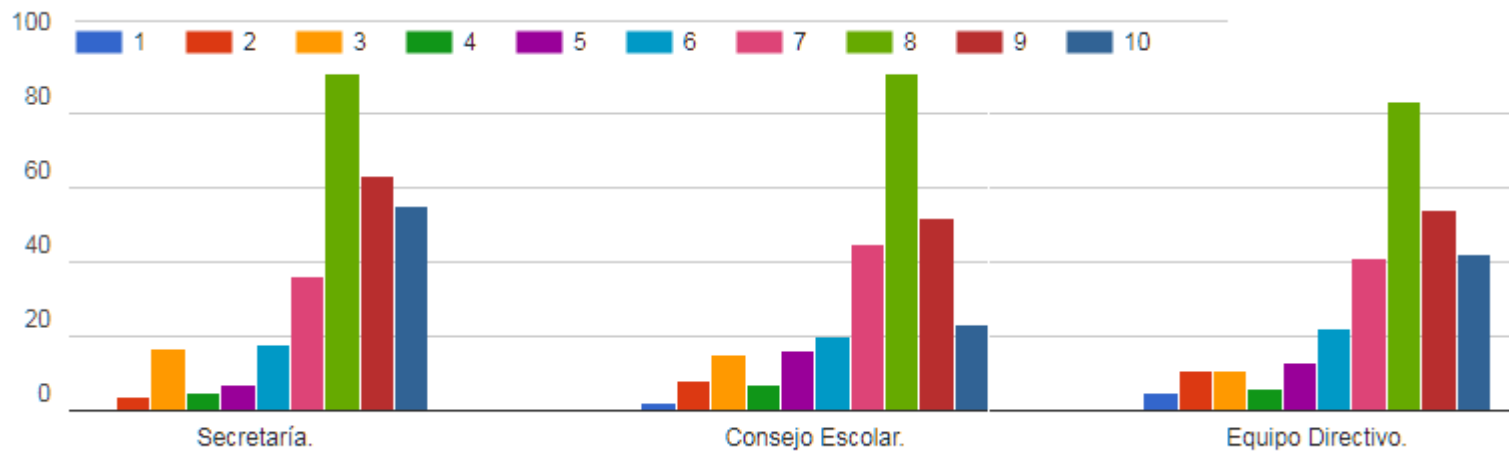





# **Bloque 8: VALORACION GENERAL**

# Lo que más gusta del cole...



- El equipo de profesores.
- El Proyecto Educativo.
- Trato con los alumnos
- El ambiente
- La metodología.
- La participación de las familias
- Etc.

# Lo que menos les gusta del cole...



- Instalaciones.
- Línea 5.
- Comida
- Ser estrictos en el uniforme.
- La no finalización de las obras.
- Uso de la tecnología.
- La comunicación con el profesorado.
- Etc.

# Valoración general del centro

