

Estimadas familias:

En nombre de toda la Comunidad Educativa les damos la bienvenida a un nuevo curso escolar. Como ya saben, toda la información relativa al centro se encuentra en nuestra web www.colegioantoniofontan.es y, a medida que se desarrolle el curso, iremos actualizando.

A continuación, os informaremos de algunas de las cuestiones más relevantes sobre el funcionamiento del centro:

1. ASPECTOS GENERALES

- El curso comenzará el viernes **8 de septiembre**.
- Los alumnos de 3 años realizarán el **periodo de adaptación** del 8 al 14 de septiembre, ambos inclusive (horarios establecidos en la web).
- Durante los meses de septiembre y junio sólo habrá clase por la mañana. El horario será de 9:00 a 13:00 horas. De octubre a Mayo: Las clases serán de mañana y tarde: de 9 a 12:30 y de 14:30 a 16:00. Por el beneficio de todos rogamos puntualidad tanto en las entradas como en las salidas.
- Las puertas de acceso al centro abrirán unos cinco minutos antes de la hora de entrada y/o salida, y cerrarán pasados 10 minutos. Estos 10 minutos son para desalojar el recinto escolar, en ningún caso significará que el alumnado puede acceder al centro o permanecer en los patios durante este tiempo. Cuando una familia se retrase en la hora de entrada (9:00) o quiera recoger a su hijo fuera de los horarios habituales, deberá acceder al centro por la puerta principal de Primaria y firmar el parte de retraso o recogida, en conserjería. Los conserjes serán los encargados de ir a buscar o acompañar al niño al aula. Si un alumno no es recogido a la salida y el centro no tiene conocimiento del retraso, se pasará al alumno directamente a ludoteca y la familia deberá abonar el precio de la actividad. Para más información ver el Reglamento de Régimen Interior.
- La ubicación de las aulas E. Infantil durante el presente curso escolar será la siguiente:

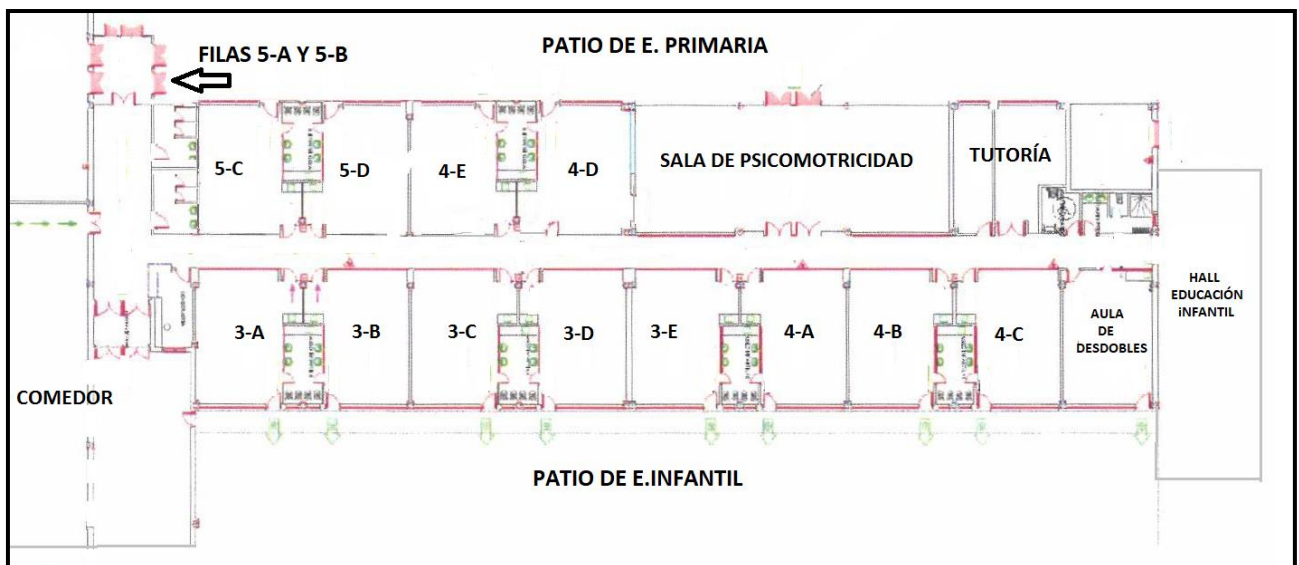

- La ubicación de las aulas de E. Primaria durante el presente curso escolar será la que aparece en los siguientes planos:

PLANTA BAJA

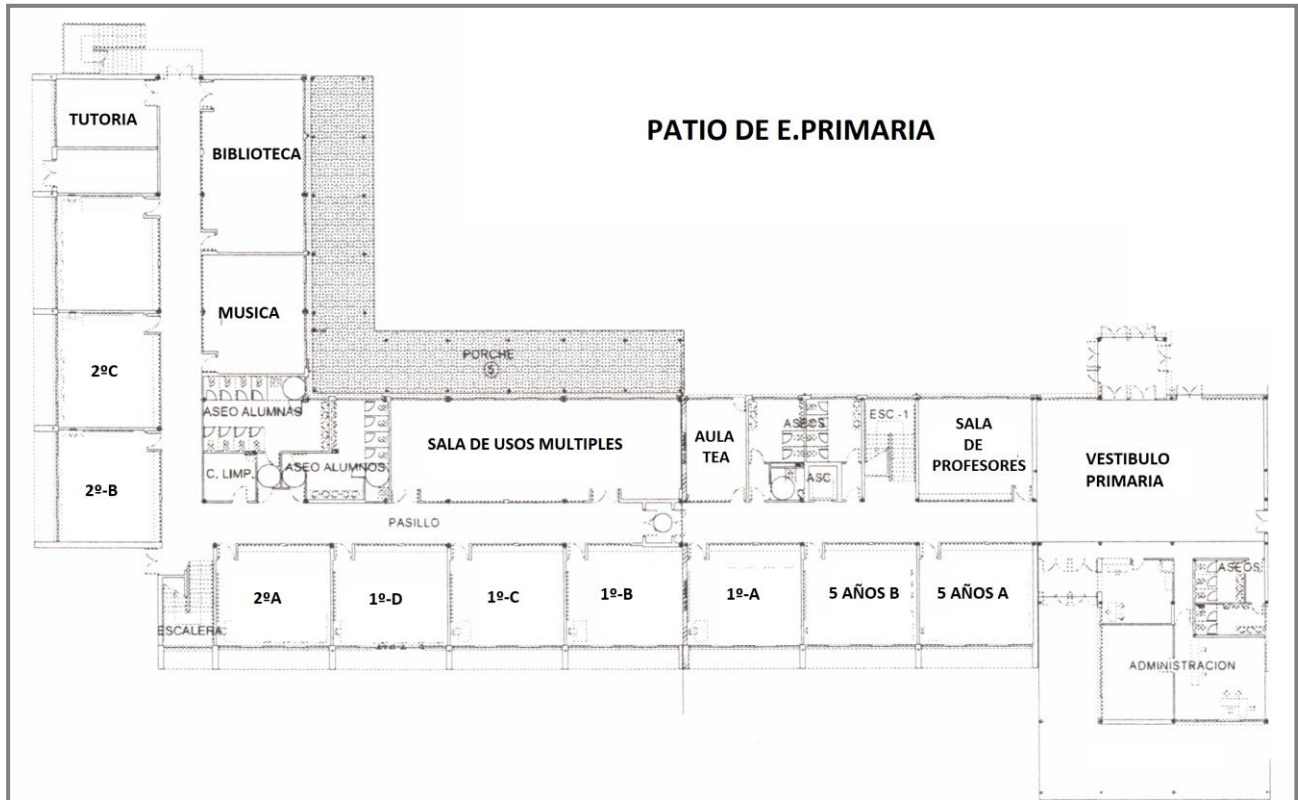

PRIMERA PLANTA

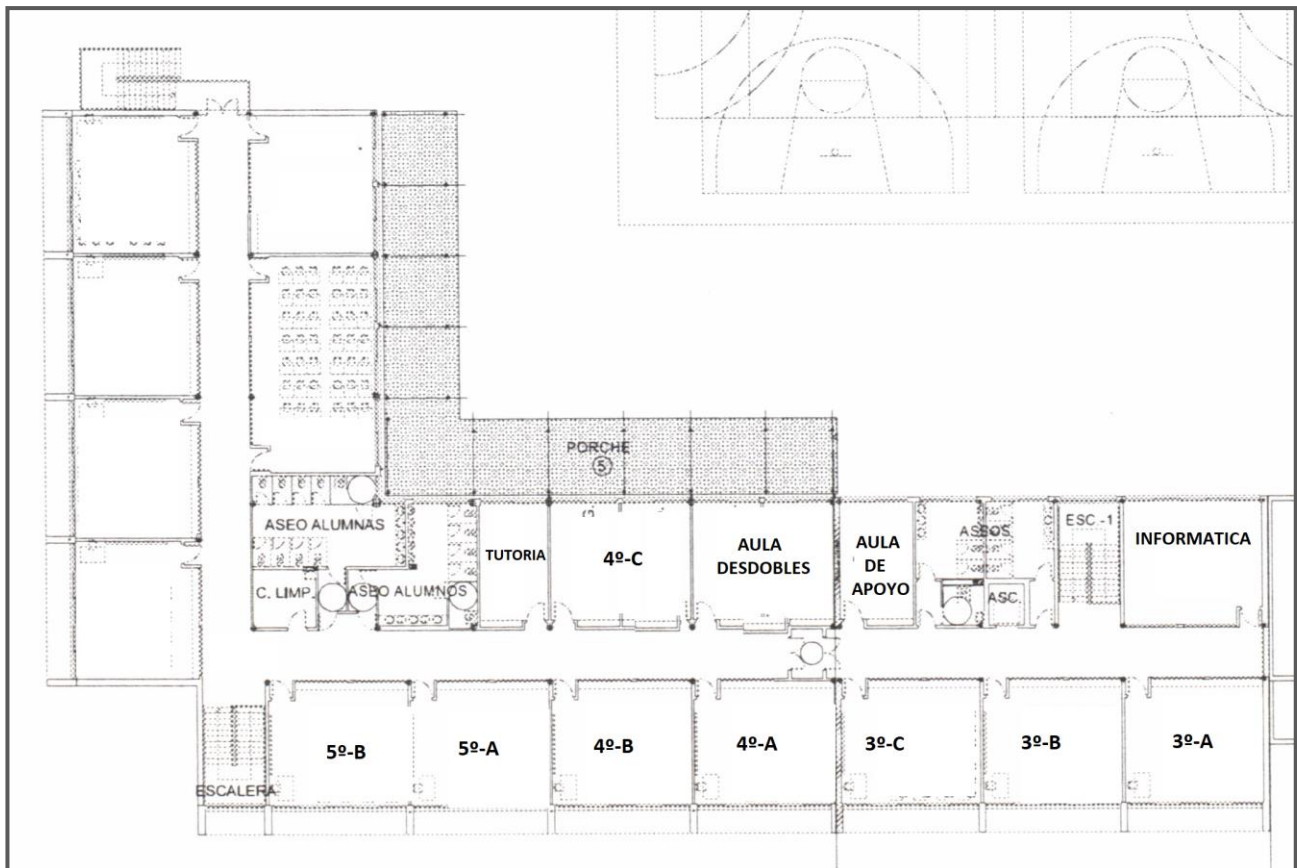

2. **ENTRADAS Y SALIDAS** sólo para el mes de **septiembre**. A finales de este mes les indicaremos las salidas para el resto del curso. Las puertas del centro se abrirán aproximadamente

- **Educación Infantil: Obligatoria la presentación del carnet para su recogida**
 - Entradas: Las familias de E. Infantil accederán al centro por la puerta situada en Santuario de Valverde y llevarán a sus hijos hasta la puerta del aula correspondiente. Los alumnos de 5 años A y B serán entregados a las tutoras en una zona delimitada al lado de la clase de 5 años C (patio de primaria).
 - Salidas para los alumnos que comen en casa:
 - Todos los alumnos de 3 años y 4 años A, B y C se recogerán en la puerta de su aula.
 - Todos los alumnos de 5 años y 4 años D y E saldrán por el hall de E. Infantil.
- **Educación Primaria:**
 - Los alumnos de esta etapa accederán **SOLOS** al recinto escolar por la puerta situada en la avenida de Santuario de Valverde y esperarán ordenadamente hasta que se abran las puertas del edificio. Cuando se abran las puertas de cristal, los alumnos accederán a sus respectivas aulas de forma ordenada.
 - **El primer día de curso los alumnos de 2º, 3º, 4º, y 5º** se dirigirán al gimnasio donde serán recibidos por los tutores. Este día, los **alumnos de 1º de E. Primaria**, podrán ser acompañados por su familia hasta las puertas del edificio, ellos pasarán solitos y serán recibidos por sus tutoras en la sala de usos múltiples.
 - Salidas para los alumnos que comen en casa: los profesores entregarán a los alumnos por la puerta situada en Monasterio de Oseira. Las familias los podrán permanecer en la zona techada, dejando una distancia prudencial para facilitar la entrega del alumnado.

3. COMEDOR

- El servicio comenzará el primer día lectivo, excepto para los alumnos de tres años que se encuentran en periodo de adaptación. Los alumnos de 3º, 4º y 5º de E. Primaria comerán en el segundo turno.
- Los meses de jornada continua (junio y septiembre) el horario del servicio será de 13:00 a 15:00.
- Recogida de alumnos (a partir de las 14:55 en septiembre) por la puerta de Santuario de Valverde.
 - Los alumnos de E. **Infantil** serán recogidos en sus respectivas aulas, excepto los alumnos de 5 años A y B se recogerán en el patio de Primaria, al lado del aula de 5 años D. Imprescindible carnet.
 - Los alumnos de E. **Primaria** serán recogidos en las filas que harán con sus monitoras en el patio de Primaria.
- El precio del menú estipulado por la Comunidad de Madrid para el presente curso escolar es de 4,88 por día para comensales habituales.

4. ACTIVIDADES EXTRAESCOLARES

- A partir del 8 de septiembre las familias contarán con servicio extraescolar de ampliación de horario " los primeros del cole" y "tardes sin cole" que pueden contratar a través del AMPA, excepto los alumnos de 3 años por encontrarse en periodo de adaptación. El resto de actividades extraescolares comenzarán a funcionar el

día 1 de octubre. Para cualquier aclaración sobre los servicios de extraescolares deberán ponerse en contacto con el AMPA. (ampa.colegioantoniofontan@gmail.com).

- Las familias que hayan contratado la actividad de “**los primeros del cole**” accederán al centro a las 7:30, 8:00 ó 8:30 por la puerta principal de E. Primaria (Monasterio de Oseira). No se permitirá el acceso de alumnos en otros horarios.
- Las salidas para aquellos alumnos que realicen las actividades extraescolares de tarde en septiembre (**ludoteca, Inspirateca, etc.**) podrá realizarse en los siguientes horarios, según la actividad contratada: **16:00h, 17:00h y 17:30.**
 - **Los alumnos de E. Infantil:** se recogerán por el patio de E. Infantil, según el aula que les haya correspondido. El primer día se podrán unos carteles en las puertas de Infantil para indicar las aulas.
 - **Los alumnos de E. Primaria** serán repartidos por los monitores en las puertas de acceso al edificio, en el patio de E. Primaria.
 - **Salida a las 17:30h.:** Todos los alumnos, tanto de E. Infantil como Primaria, saldrán por la puerta del hall de E. Infantil.
- Este curso escolar se ha habilitado un nuevo despacho para realizar las gestiones del AMPA. Se accede a él por la puerta gris situada en Santuario de Valverde (antigua entrada al centro). El horario de atención al público será de 16:00 a 18:00, a partir del primer día lectivo.

5. OTROS ASPECTOS PARA TODO EL ALUMNADO:

- **Uniformes:** El uniforme es obligatorio para todos los cursos tal y como establece el Reglamento del centro. El alumnado asistirá a clase vestido adecuadamente de acuerdo con el uniforme establecido (no mezclar prendas que no sean del uniforme, personalizar el modelo, etc.). Los alumnos de 1º de E. Infantil sólo se uniformarán con chándal. Los alumnos de 2º y 3º de E. Infantil podrán venir con chándal o uniforme indistintamente. A partir de 1º de Primaria vendrán vestidos de uniforme excepto el día que tengan actividades deportivas y ya no utilizarán babi en el comedor. Para evitar pérdidas y extravíos es importante que la ropa esté correctamente marcada y con cinta para colgar en las perchas. Actualmente se puede adquirir en la tienda “Mi Luna” y on line (www.moflyschool.com).
- Debido a que los alumnos comen temprano recomendamos restringir el desayuno de la mañana a un ligero, variado y saludable tentempié (zumo, frutas, pequeño sandwich...), en función de la edad de los alumnos. En algunas clases las tutoras darán más indicaciones sobre los mismos.
- No se repartirán pertenencias personales que se hayan olvidado los alumnos en casa (tareas escolares, mochilas de extraescolares, desayunos, etc)
- Para dudas o aclaraciones sobre los temas relativos al aula deben ponerse en contacto con los tutores de sus hijos (bien mediante nota escrita, agenda escolar, etc.). Para aspectos colegiales generales se podrán dirigirse a Secretaría en horario de atención al público de 9:00 a 10:30, telefónicamente o mediante correo electrónico (secretaria@colegioantoniofontan.es).
- **Reuniones Pedagógicas:** A petición de las familias o del profesorado se pueden mantener reuniones individuales previa cita, preferentemente los jueves de 12:30 a 13:30. Trimestralmente los equipos de nivel

realizan una reunión colectiva con las familias para comentar los aspectos más destacables del trimestre, trabajos a realizar, normas de funcionamiento del aula, y otras cuestiones de interés general. No se permitirá el acceso del alumnado a dichas reuniones, pero se facilita la contratación del servicio de custodia con antelación mínima de un día. Las planificadas para este trimestre son las siguientes:

- 1º de Primaria lunes 18 de septiembre de 13:00-14:00 aprox.
 - 2º de Primaria martes 19 de septiembre de 13:00-14:00 aprox.
 - 3º de Primaria miércoles 20 de septiembre de 13:00-14:00 aprox.
 - 4º de Primaria jueves 21 de septiembre de 13:00-14:00 aprox.
 - 5º de Primaria viernes 22 de septiembre de 13:00-14:00 aprox.
 - 3 años martes 17 de octubre de 16:00 a 17:00 aprox.
 - 4 años jueves 5 de octubre de 16:00 a 17:00 aprox.
 - 5 años miércoles 4 de octubre de 16:00 a 17:00 aprox.
- Les recordamos que las circulares se colgarán en la web del centro:
 - **E. Infantil:** pestaña de E. Infantil/Circulares.
 - **E. Primaria:** pestaña de E. Primaria /Circulares.
 - **Circulares de interés general:** Noticias. Sólo recibirán correos electrónicos de las noticias relativas a aspectos escolares. El resto (programaciones de centros culturales, promociones, etc.) se colgará la noticia sin alerta.
- Las actividades que requieran autorización familiar se enviarán en soporte papel y deberán devolverlas al colegio cumplimentadas y firmadas. Si alguna familia no recibe las comunicaciones pónganse en contacto con Secretaría. (Rogamos comprueben previamente que no le ha llegado al buzón de no deseados o spam,)
- Las claves personales de acceso a la intranet se entregarán a todas las familias de alumnos de nuevo ingreso a través de sus tutoras. Si alguna familia la hubiera perdido pónganse en contacto con Secretaría.
 - Los tutores asignados a nuestro centro para el curso 2017-18 son los siguientes:

E. INFANTIL	E. PRIMARIA
3 años A: Dña. M. ^a Mausí Serrano	1ºA: Dña. Esther requena
3 años B: Dña. Laura Crespo	1ºB: Dña. Marta Ferreiro
3 años C: Dña. Irene Garrido	1ºC: Pendiente de adjudicación
3 años D: Dña. Ana Belén Rodríguez	1ºD: Pendiente de adjudicación
3 años E: Dña. Diana García	2ºA: Dña. Cristina Valdés
4 años A: Dña. Arantxa de las Heras	2ºB: Dña. Almudena Prior
4 años B: Dña. Ana López	2ºC: Dña. Carmen Yagüe
4 años C: Dña. Arantza Urrea	3ºA: Dña. Natividad Borrego
4 años D: Dña. M. ^a del Carmen Andrinal	3ºB: Dña. Isabel Giraldo

4 años E: Dña. Susana Conde	3ºC: Dña. M. ^a Fátima Moreno
5 años A: Pendiente de adjudicación	4ºA: Dña. M. ^a Jesús Conchello
5 años B: Dña. Marta García	4ºB: Dña. Raquel García
5 años C: Dña. Cristina Gómez	4ºC: Dña. Ana M. ^a García
5 años D: Dña. Rosa Bermejo	5ºA: D. Carlos López
	5ºB: D. Germán Copete

Sólo para Ed. Primaria:

- **Agenda escolar:** Durante la primera semana del curso se repartirá a todos los alumnos de E. Primaria la agenda escolar que traerán al centro diariamente. Las familias deben cumplimentar la primera hoja con los datos personales, así como reflejar en un horario las actividades extraescolares que cada uno realizará durante el curso. La agenda deberá ser revisada por la familia diariamente.
- A lo largo de la primera semana de curso deberán traer los **libros de texto**, forrados y etiquetados.
- Necesitarán una mochila mediana para llevar y traer las tareas del cole (que quepan carpetas de tamaño DIN A-4).
- Botella termo o de plástico con su nombre.
- Los alumnos de 1º de Primaria traerán al aula lo antes posible una foto tamaño cartera y 2 tamaño carnet.

Atentamente les saluda

El Equipo Directivo